

をすると…心がやわらぎます

**お食事**  
FOODS

バーベキュー場をはじめ、くつろいだ雰囲気のレストラン、おしゃれなカフェなど、お好みに合わせてご利用いただけます。



**うさぎカフェ&ショップ [グリーンリーフ]**  
**Café & Shop GREEN LEAF**  
季節ごとにイメージを変えるくつろぎの空間で、うさぎを眺めながらヘルシーなランチやティータイムをお楽しみください。



**ファミリーレストラン&ショップ [ピクネオ]**  
**Restaurant & Shop PICNEO**  
おすすめは「牧場オリジナルハンバーガー」。洋食・麺類・ご飯もの・スイーツと、みんなで楽しめる多彩なメニューをご用意しています。



**バーベキュー場**  
**Barbecue Area**  
わいわい楽しく鉄板焼きスタイルのバーベキューをお楽しみください。屋内・屋外のお席をご用意しています。

**自家製品**  
DAIRY PRODUCTS

ソフトクリーム・アイスクリームを、自社プラントで製造しています。MouMou焼きは、人気のオリジナルスイーツ。ぜひ、ご賞味ください。



**遊びいろいろ**  
PLAY



- 乗馬(引き馬、親子乗り)
- ポニー乗馬(引き馬)
- 馬車
- こどもゆうえんち(乗り物各種)
- パターゴルフ(18ホール)
- アーチェリー(打ち放し10本セット)
- らくやき体験
- キャンドルづくり

**伊香保グリーン牧場 環境方針**

伊香保グリーン牧場は、1970年に日本土地山林株式会社の観光事業部として開場以来、「自然と人と文化の豊かな関係を育み、持続可能な社会づくりに貢献する」というグループ全体の理念を基盤とし、動物を中心に据え、自然環境に配慮した資源循環型運営に努めています。

この一環として【アニマルウェルフェア＝動物福祉】の基本である【5つの自由(飢えと渇きからの自由)〈不快からの自由〉〈痛み・障害・病気からの自由〉〈恐怖や抑圧からの自由〉〈正常な行動を表現する自由〉など)を充たす動物飼育を励行しています。

そして、私たちの仕事上のパートナーである動物たちが、ともに仕事をしてくうえで、できる限り快適な生活ができるよう責任をもった飼育を行っています。

私たちは、人と自然に配慮した適切な牧場運営を行いながら、動物とのより良い関係を考え、これを社会に広めながら、持続可能な社会づくりに貢献して行きます。

**営業時間** 9:00～16:00 (入場受付は15:00まで)  
※12月～2月 10:00～16:00 (入場受付は15:00まで)

**定休日** 1月上旬～2月末までの月・火・水・木・金(祝日を除く)

**駐車場** 大型バス50台、乗用車700台  
料金 無料

入場料	IKAHO GREEN BOKUJŌ	大人(中学生以上)	小人(3歳～小学生)
一般		1,200円	600円
障がい者	※要手帳提示	700円	400円
シニア(65歳以上)	※要証明書提示	700円	

※障がい者付添は一般料金となります。  
◎団体割引: 20名様以上1割引、100名様以上2割引  
◇補助犬入場可 ◇ペットについては、ご予約いただいた小型・中型犬のみ入場可  
数に限りがありますが、お子様用ベビーカー(有料)、車椅子のご用意もございます。

- [牧場]と美術館[ハラミュージアム アーク]を利用できるお得なセット券もございます。
- 美術館[ハラミュージアム アーク]の開館日、展示等の詳しいお問い合わせ先 TEL.0279-24-6585(美術館直通)



**伊香保 グリーン牧場**

〒377-0027 群馬県渋川市金井2844-1 TEL.0279-24-5335 FAX.0279-24-1006  
 ◆お問い合わせは **0120-81-5335** (受付 9:00～17:00)  
 http://www.greenbokujo.jp e-mail office@greenbokujo.jp

詳しくは **伊香保グリーン牧場**

ミックス 責任ある水産資源を使用した魚 FSC® C117651

**IKAHO GREEN BOKUJŌ GUIDE MAP**

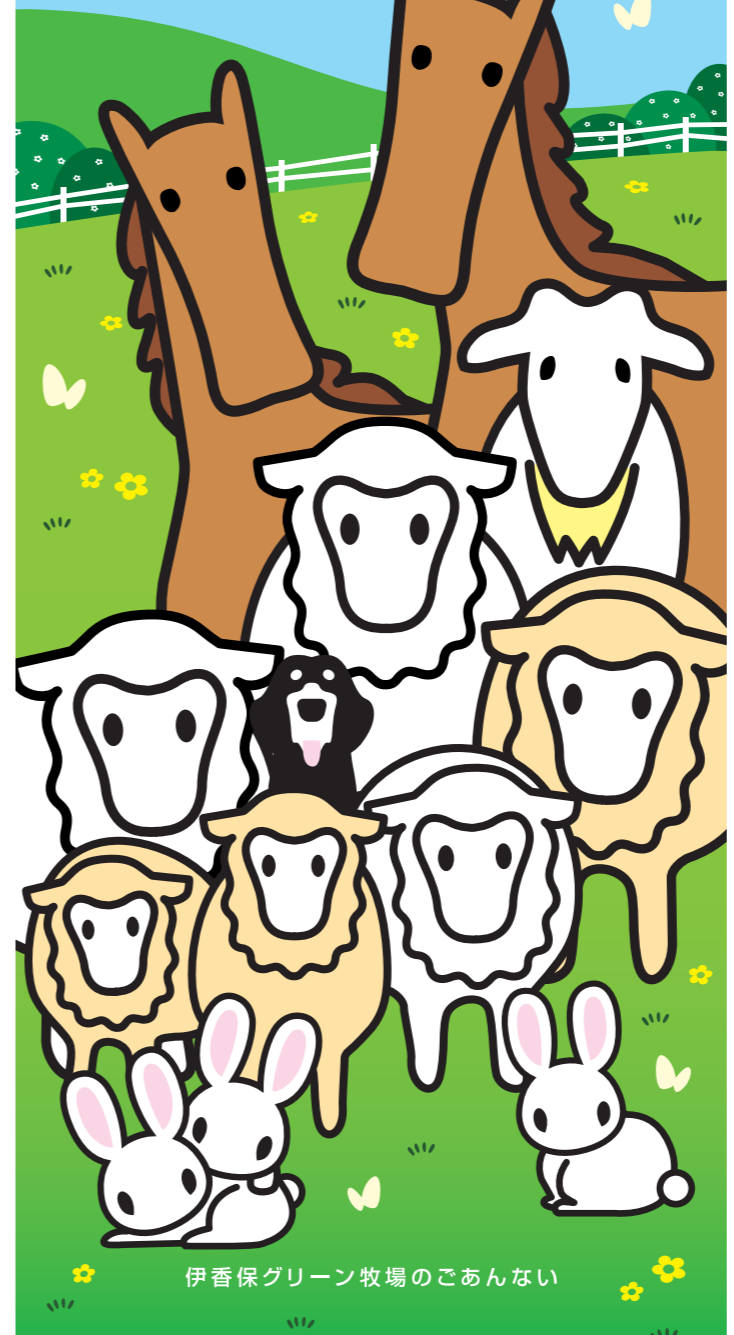

伊香保グリーン牧場のご案内

**お好きな季節に牧場体験**

**イベント**  
EVERYDAY EVENTS

動物とのふれあいをテーマにしたイベントプログラムは、ほのほのとした新鮮な感動を体験いただけます。日本一のスケールを誇るダイナミックなシーブドッグショーもお楽しみください。



**シーブドッグショー**  
**Sheep Dog Show**  
牧羊犬は、ひろ～い放牧場のひつじを管理する私たちのパートナー。みごとに仕事ぶりをご観覧いただけます。  
平日 2回(午前、午後)  
土・日・祝 4回(午前、午後)  
1月中旬～2月は2回(午前、午後)



**ひつじとやぎのおさんぽ**  
**Sheep & Goat Walking**  
はらっぱのまわりでふわふわのひつじや色々な柄のやぎとの散歩が体験できます。雨天は「ふれあいハウス」で行います。  
連日



**うさぎのふれあい**  
**Rabbit Petting**  
うさぎさんのぬくもりを体験。ふれあいアドバイザーが、ふれあい方をやさしく楽しくお教えします。  
連日

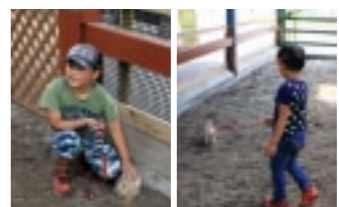

**うさぎさん**  
**Rabbit Walking**  
かわいいうさぎさんとお散歩や記念撮影を楽しめます。体験会場は屋内です。天候に左右されずお楽しみいただけます。  
連日



**手づくりバター体験**  
**Fresh Butter Making Class**  
家庭でも簡単にできるバターの手づくり方を伝授します。つくりたてのバターを、その場でお召上がりいただけます。  
連日  
会場:ファミリーレストラン&ショップ[ピクネオ]

# IKAHO GREEN BOKUJŌ

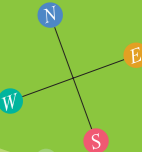

愉快的動物たちと元気でカワイイ子どもたち。歩道のまわりは、フワフワのグリーンの広場。

- カフェ
- レストラン
- 救護室
- トイレ
- 身障者用トイレ
- 授乳室
- ショップ
- ソフトクリーム
- 喫煙所
- 公衆電話
- 見晴らし良好
- ロッカー
- タクシーのりば
- バスのりば
- AED設置場所

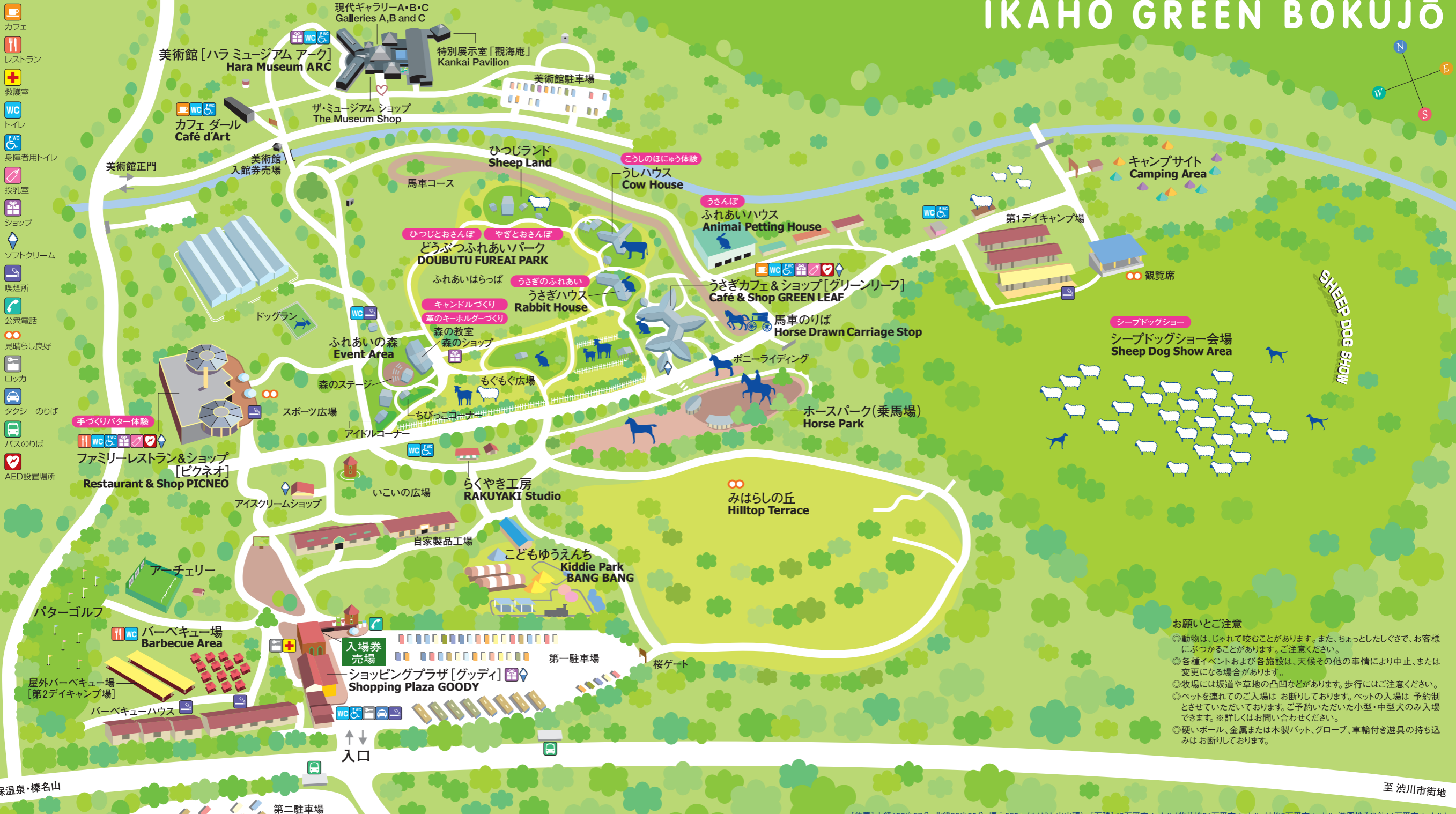

- お願いとご注意**
- ◎動物は、じゃれて咬むことがあります。また、ちょっとしたしぐさで、お客様にぶつかることがあります。ご注意ください。
  - ◎各種イベントおよび各施設は、天候その他の事情により中止、または変更になる場合があります。
  - ◎牧場には坂道や草地の凸凹などがあります。歩行にはご注意ください。
  - ◎ペットを連れてのご入場は、お断りしております。ペットの入場は、予約制とさせていただきます。ご予約いただいた小型・中型犬のみ入場できます。※詳しくはお問い合わせください。
  - ◎硬いボール、金属または木製バット、グローブ、車輪付き遊具の持ち込みはお断りしております。

至 伊香保温泉・榛名山

至 渋川市街地

[位置] 東経138度57分・北緯36度30分・標高550m(みはらし山山頂) [面積] 40万平方メートル(牧草地21万平方メートル、林地5万平方メートル、遊園地その他14万平方メートル)